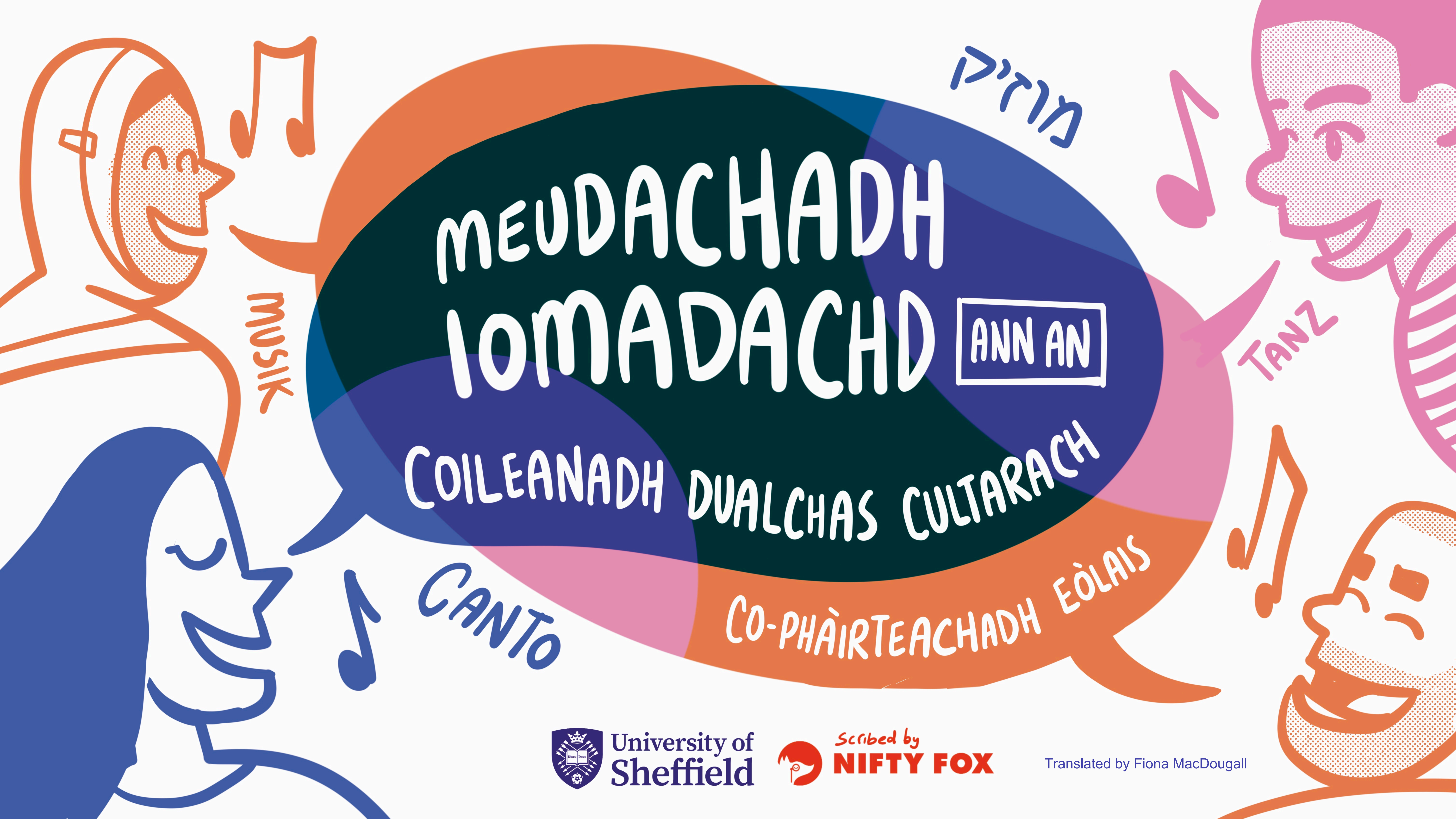
MEUDACHADH IOMADACHD
ANN AN
COILEANADH DUALCHAS CULTARACH
CO-PHÀIRTEACHADH EÒLAIS
MUSIK
מוזיק
TANZ
CANTO
University of Sheffield
Disce Doce
Scribed by NIFTY FOX
Translated by Fiona MacDougall

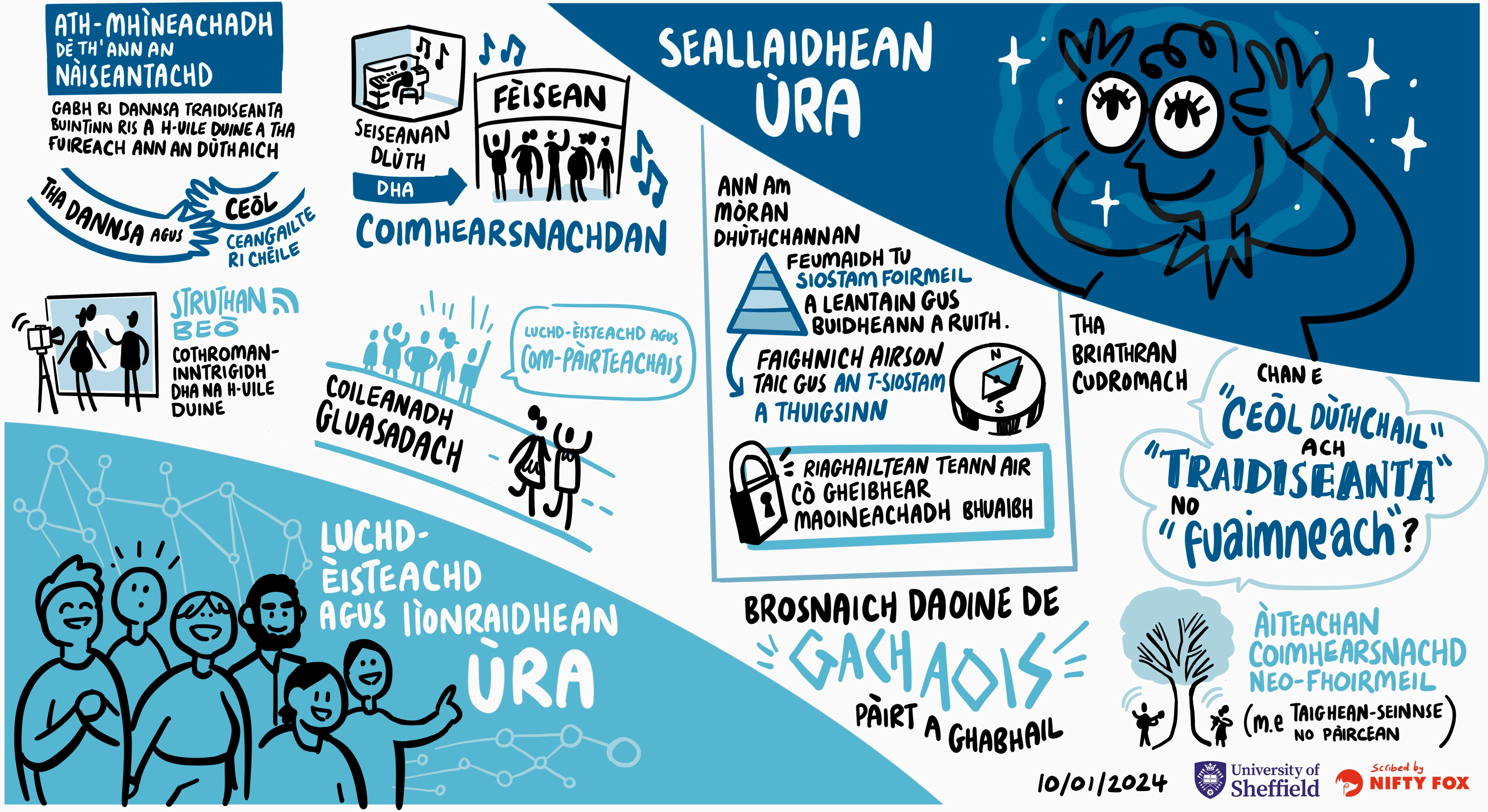

University of Sheffield

Scribed by NIFTY FOX

THA CÀNAN IN-GHABHAIL EADAR-DHEALAICHTE AIR FEADH AN T-SAOGHAIL
THA DANNSA TRAIDISEANTA COM-PÀIRTEACHAIL AIG A CHRIDHE
BUINTINN
'S E AN T-AMAS AIG A' CHEANN THALL COIMHEARSNACHD A CHRUTHACHADH
BIDH IOMADACHD TRIC A' FAIREACHDAINN GU BHEILEAR A' CUR DHAOINE ANN AM BOGSAICHEAN A-RITHIST
COIMHEARSNACHD DHA NA H-UILLE DUINE
BROSNACHADH COM-PÀIRT LE BHITH AG ÙRACHADH THRAIDISEANAN
COM-PÀIRTEACHADH SÙBAILTE
COM-PÀIRTEACHASAN
DÈAN CEANGLAICHEAN LE DAOINE ÙRA BHO GHNÌOMHACHASAN EILE
SEISEANAN INNTRIGIDH AGUS LÌONRACHADH MAR DHÒIGH A-STEACH
CLEACHD CEÒL DÙTHCHASACH ANN AN CO-THEACSAN EILE
AG IONNSACHADH MAR A BHEIREAR CAOCHLADH BHUIDHNEAN CÒMHLA
10/01/2024
University of Sheffield
Scribed by NIFTY FOX

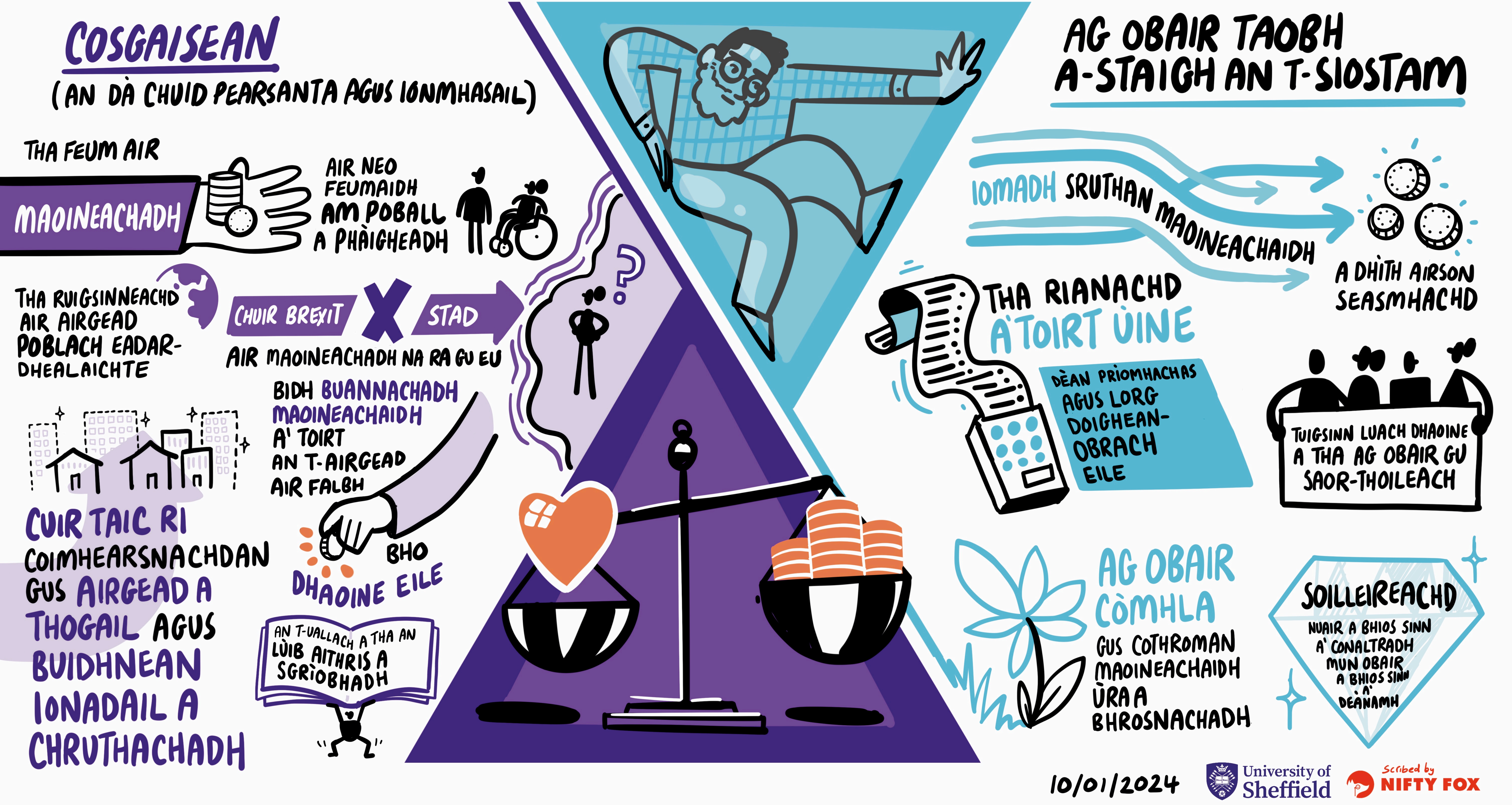
COSGAISEAN
(AN DÀ CHUID PEARSANTA AGUS IONMHASAIL)
THA FEUM AIR
MAOINEACHADH
AIR NEO FEUMAIDH AM POBALL A PHÀIGHEADH
THA RUIGSINNEACHD AIR AIRGEAD POBLACH EADAR-DHEALAICHTE
CHUIR BREXIT
STAD
AIR MAOINEACHADH NA RA GU EU
BIDH BUANNACHADH MAOINEACHAIDH A' TOIRT AN T-AIRGEAD AIR FALBH
BHO DHAOINE EILE
CUIR TAIC RI COIMHEARSNACHDAN GUS AIRGEAD A THOGAIL AGUS BUIDHNEAN IONADAIL A CHRUTHACHADH
AN T-UALLACH A THA AN LÙIB AITHRIS A SGRÌOBHADH
AG OBAIR TAOBH A-STAIGH AN T-SIOSTAM
IOMADH SRUTHAN MAOINEACHAIDH
A DHÌTH AIRSON SEASMHACHD
THA RIANACHD A'TOIRT ÙINE
DÈAN PRÌOMHACHAS AGUS LORG DOIGHEAN-OBRACH EILE
TUIGSINN LUACH DHAOINE A THA AG OBAIR GU SAOR-THOILEACH
AG OBAIR CÒMHLA GUS COTHROMAN MAOINEACHAIDH ÙRA A BHROSNACHADH
SOILLEIREACHD
NUAIR A BHIOS SINN A' CONALTRADH MUN OBAIR A BHIOS SINN A' DEÀNAMH
10/01/2024
University of Sheffield
Scribed by NIFTY FOX

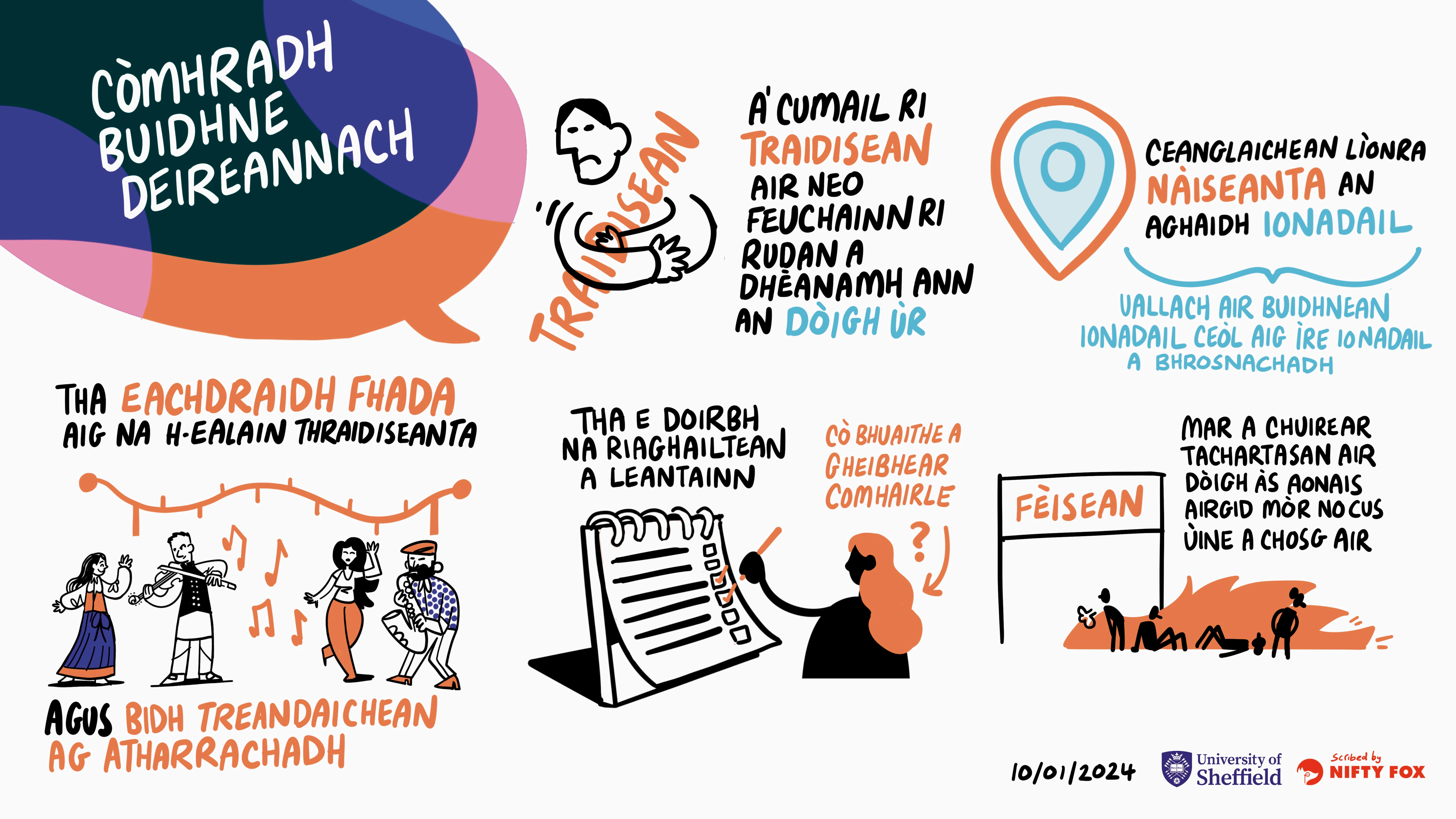

CÒMHRADH BUIDHNE DEIREANNACH
TRAIDISEAN
A' CUMAIL RI TRAIDISEAN AIR NEO FEUCHAINN RI RUDAN A DHÈANAMH ANN AN DÒIGH ÙR
CEANGLAICHEAN LÌONRA NÀISEANTA AN AGHAIDH IONADAIL
VALLACH AIR BUIDHNEAN IONADAIL CEÒL AIG ÌRE IONADAIL A BHROSNACHADH
THA EACHDRAIDH FHADA AIG NA H-EALAIN THRAIDISEANTA
AGUS BIDH TREANDAICHEAN AG ATHARRACHADH
THA E DOIRBH NA RIAGHAILTEAN A LEANTAINN
CÒ BHUAITHE A GHEIBHEAR COMHAIRLE
?
FÈISEAN
MAR A CHUIREAR TACHARTASAN AIR DÒIGH ÀS AONAIS AIRGID MÒR NO CUS ÙINE A CHOSG AIR
10/01/2024
University of Sheffield
Scribed by NIFTY FOX